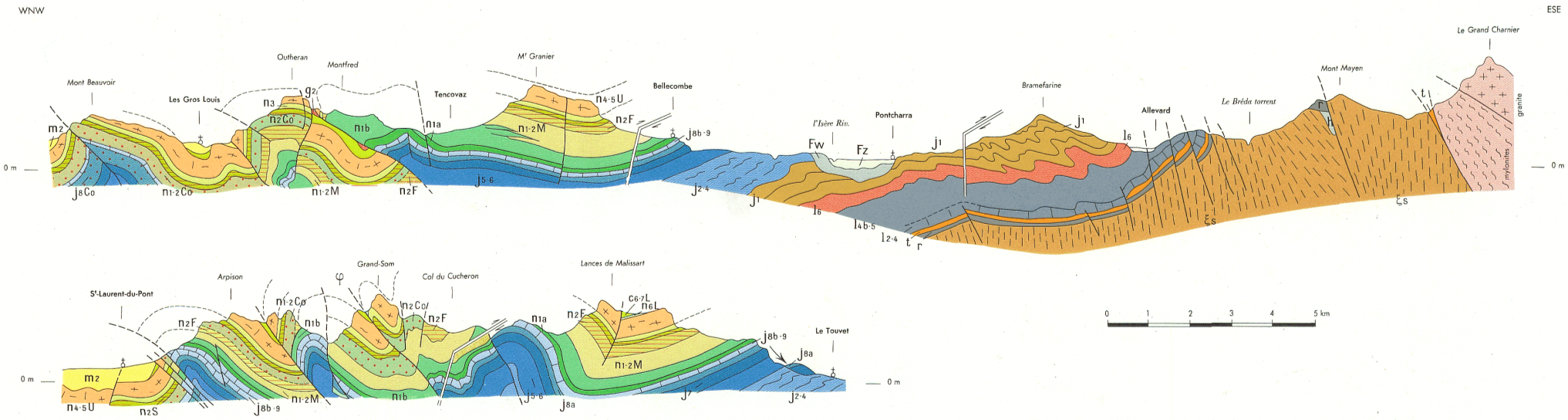

SCHÉMA STRUCTURAL

ABRÉVIATIONS (Nomenclature des accidents)

a - d'Ouest en Est :

- AR : Anticlinal du Ratz.
- AL : Anticlinal de l'Epine.
- FV : Faille de Voreppe.
- AO : Anticlinal chartreux occidental.
- AM : Anticlinal chartreux médian.
- φ : Chevauchement du Pli-faille de Chartreuse orientale.
- SP : Synclinal de la Pinéa-G^d Som.
- AE : Anticlinal de l'Ecoutoux.
- SS : Synclinal du Sappey-Entremont.
- AP : Anticlinal de Perquelin.
- AMo : Anticlinal de Montagnole.
- AB : Anticlinal de Barberaz.
- SO : Synclinal chartreux oriental.
- ARo : Anticlinal de la Roche.
- ABo : Anticlinal de la Boisserette.
- CM : Chevauchement du Montgelas.
- SG : Synclinal de la Galoppaz.
- AC : Anticlinal du Charvet.

b - du Nord au Sud :

- DC : Décrochement du Pas de la Coche
- DF : Décrochements du Pas de la Fosse
- DA : Décrochement du Col de l'Alpette.
- DCA : Décrochement du Col de l'Alpe.
- DB : Décrochement du Col de Bellefonds.

AA'-BB' : Tracés des plans de coupes interprétatives.

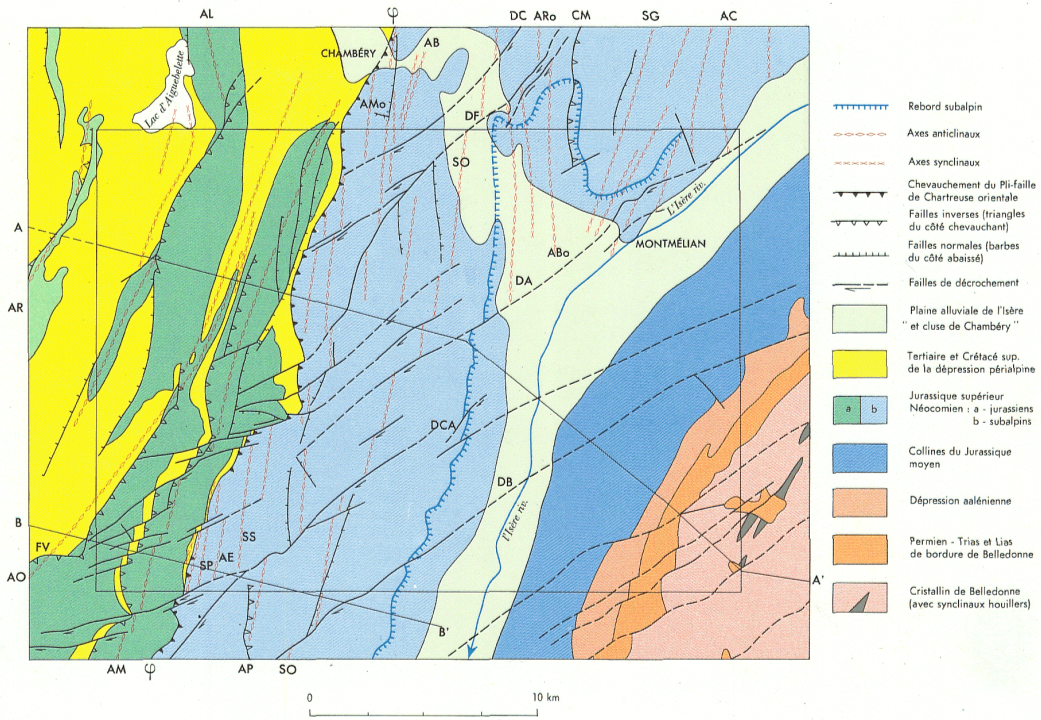

- Rebord subalpin
- Axes anticlinaux
- Axes synclinaux
- Chevauchement du Pli-faille de Chartreuse orientale
- Failles inverses (triangles du côté chevauchant)
- Failles normales (barbes du côté abaissé)
- Failles de décrochement
- Plaine alluviale de l'Isère "et cluse de Chambéry"
- Tertiaire et Crétacé sup. de la dépression périalpine
- Jurassique supérieur Néocomien : a - jurassiens b - subalpins
- Collines du Jurassique moyen
- Dépression aalénienne
- Permien - Trias et Lias de bordure de Belledonne
- Cristallin de Belledonne (avec synclinaux houillers)